

CARTE BIOCENOSSES Levé réalisé en juin 2018 par SUEZ CONSULTING	
<i>Système géodésique:</i>	IGN - NTF
<i>Ellipsoïde:</i>	CLARK 1880
<i>Projection:</i>	LAMBERT 93
<i>Référence Altimétrique:</i>	IGN - NGF69
<i>Port de référence:</i>	N/A
<i>Côte ZH/ref:</i>	N/A
<i>Publication de la côte:</i>	N/A
LEVE BATHYMETRIQUE CARTE MARINE SHOM 6929L-abords de Porto-Vecchio	

SAINTE LUCIE DE PORTO-VECCHIO

Maître d'Ouvrage :



COMMUNE DE ZONZA
Mairie annexe de Zonza
 20144 Sainte-Lucie de Porto-Vecchio
 Tél.: 04 95 71 40 16 - Fax : 04 95 71 49 18

Assistance à Maîtrise d'Ouvrage :



Ingénierie Consultants Travaux Publics
 254 Corniche Fahnestock
 06700 Saint Laurent du Var
 Tél.: 04 92 12 97 09
 E-mail : ictp@ictp.fr

Mission :

**Demande de renouvellement et
 d'agrandissement des zones de mouillages
 communales**

Carnet de détails du ponton de débarquement de la plage de Pinarellu 2 situation existante et projetée

<u>Phase :</u>	
AVP	
<u>Numéro du PLAN :</u>	
CD.006	
<u>Echelle :</u>	<u>Indice :</u>
Voir plan	B

<i>Indice</i>	<i>Modifications apportées</i>	<i>Date</i>
A	Première émission	29.03.2021
B	Délimitation ZMEL et délimitation ponton	14.03.2022

<u>Numéro d'Affaire :</u>	2 1 5 0	<u>Référence du PLAN :</u>	A V P C D 0 0 6 B
---------------------------	---------------	----------------------------	-----------------------------------

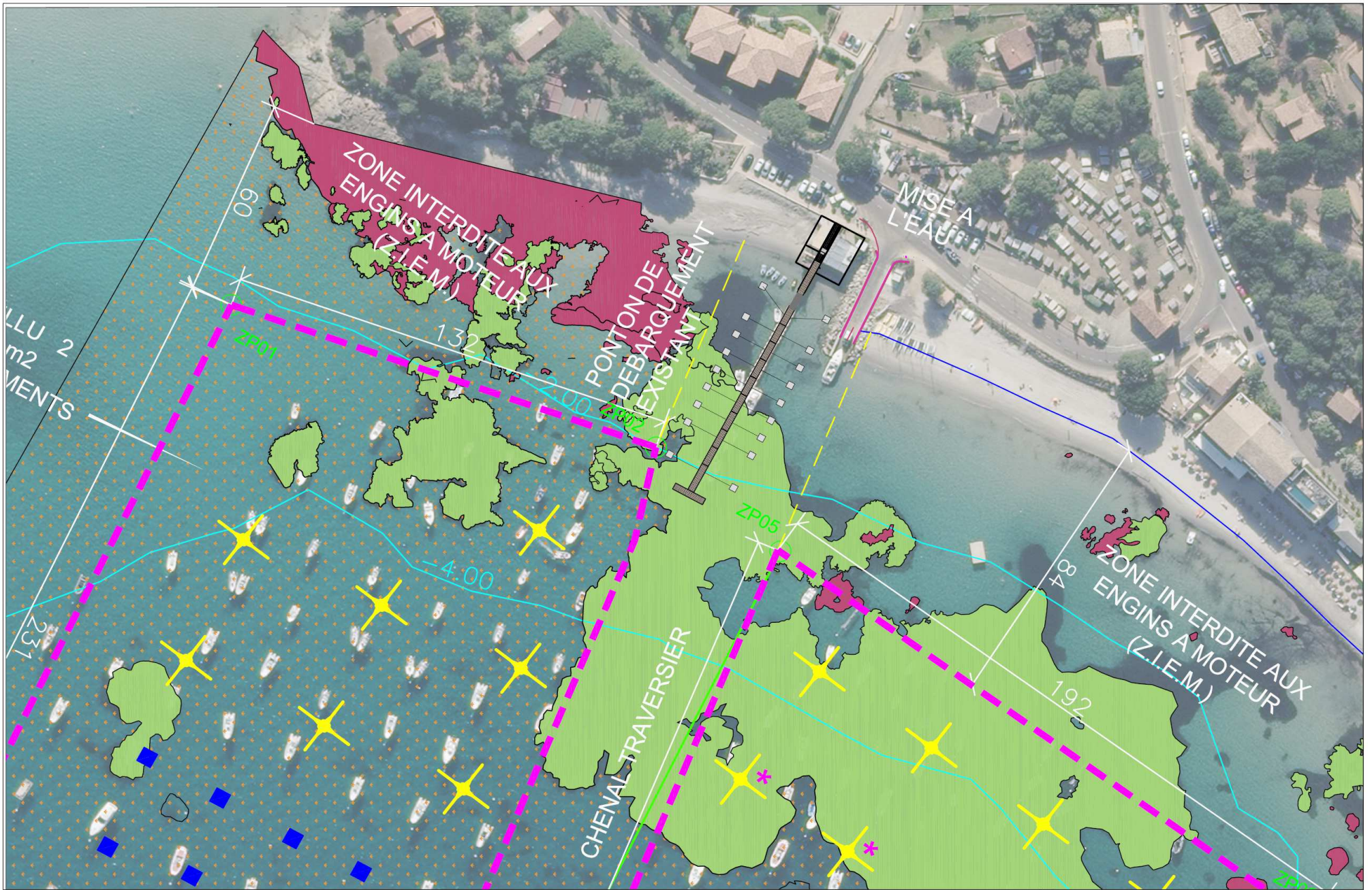

Vue en plan générale

MAÎTRE D'OUVRAGE:



COMMUNE DE ZONZA
Mairie annexe de Zonza
20144 Saint-Laurent de l'Ardeche

MAÎTRE D'OUVRAGE:



ICTP
254, Courche Sabrostick
06700 Saint-Laurent du Var

AVP-CD006-Ind B

Ech. : 1/1000° Page n° 1/4

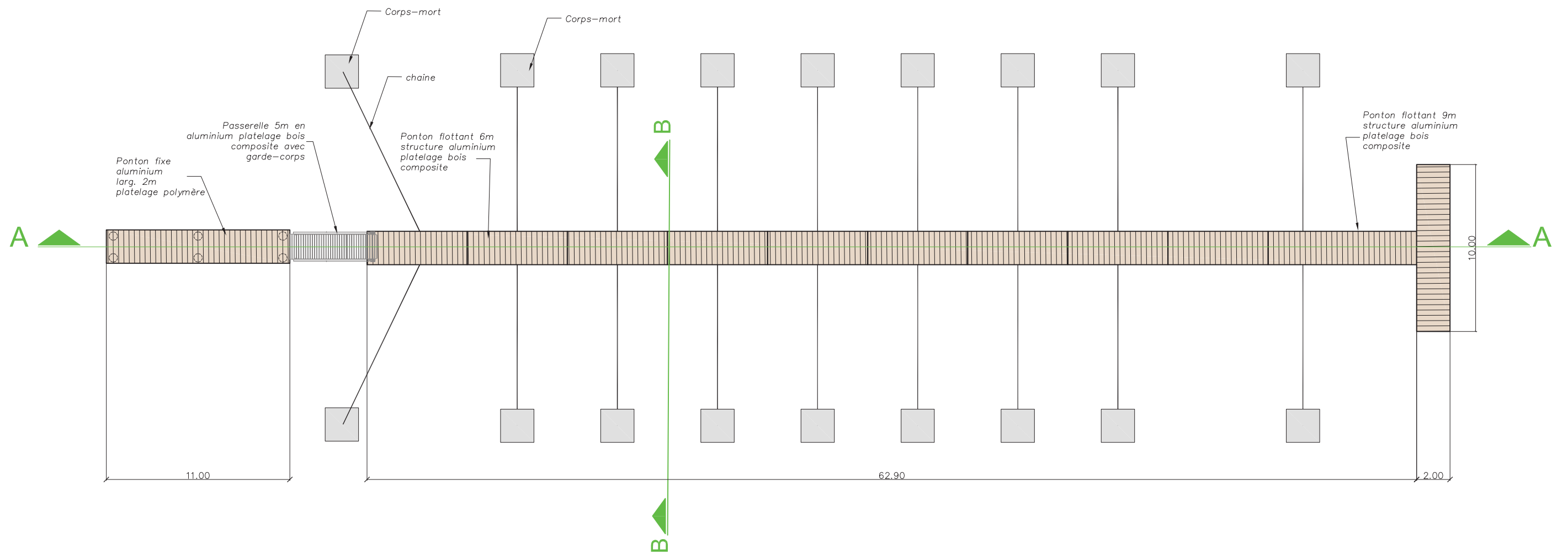

Vue en plan du ponton de débarquement

MAÎTRE D'OUVRAGE:



COMMUNE DE ZONZA
 Maire amaro de Zonza
 20144 Sainte-Lucie de Porto-Vecchio

MAÎTRISE D'OEUVRE:



ICTP
 254, Corniche fahnestock
 06700 Saint Laurent du Var

AVP-CD006-Ind B

Ech. : 1/250°

Page n° 2/4

Coupe de principe A-A' longitudinale sur ponton

Ech. : 1/500°

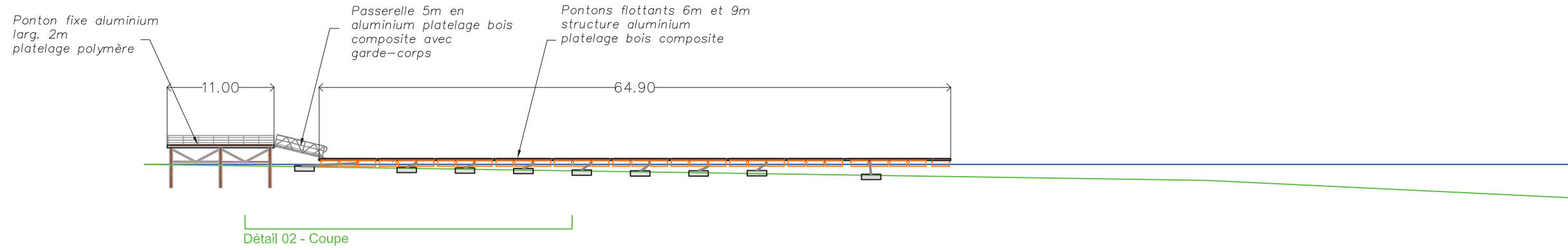

Détail 02 - Coupe de principe sur ponton

Ech. : 1/125°

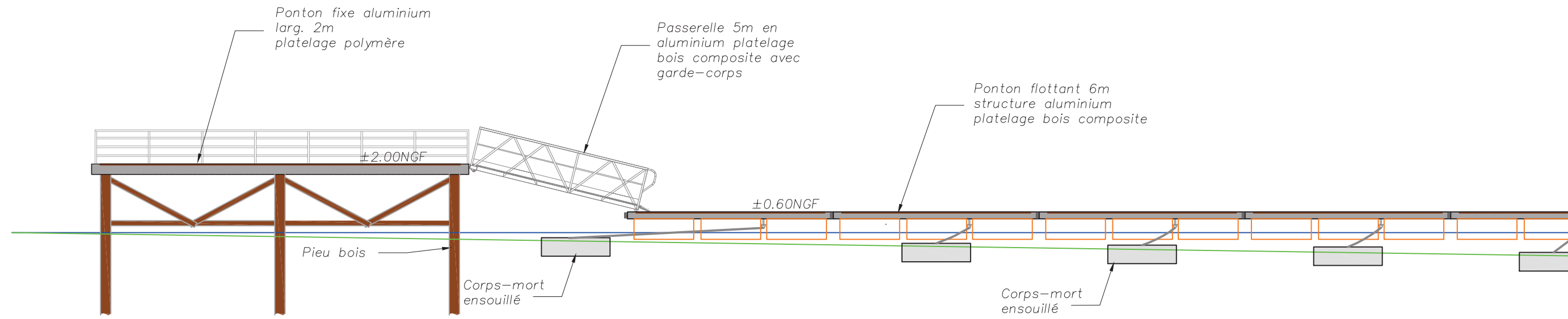

Coupe de principe du système de maintien du ponton

MAÎTRE D'OUVRAGE:



COMMUNE DE ZONZA
Mairie annexe de Zonza
20144 Sainte-Lucie de Porto-Vecchio

MAÎTRISE D'OEUVRE:



ICTP
254, Corniche Iahnestock
06700 Saint Laurent du Var

AVP-CD006-Ind B

Ech. : 1/500°
1/125°

Page n° 3/4

Coupe de principe B-B' transversale sur ponton

Ech. : 1/50°

